Tutorial para realizar doação via IR para o Instituto Severino Ballesteros

Projeto: Passaporte para o Futuro

Conheça o nosso trabalho

O Instituto Severino Ballesteros é uma organização da sociedade civil, sem fins lucrativos, fundado em 2002, em Belo Horizonte, para ser a entidade mantenedora do Programa Bom Aluno. Nosso propósito é propiciar a bons alunos, oriundos de famílias de baixa renda, oportunidades para melhorarem suas condições de vida através dos estudos e da inserção qualificada no mercado de trabalho. Para tanto, é realizado um processo seletivo, destinado a crianças de 11 ou 12 anos, de famílias de baixa renda, e que estejam cursando o 6º ano do ensino fundamental em escolas públicas de Belo Horizonte ou de parte da região metropolitana. Aos aprovados nessa seleção, oferecemos atividades complementares no contraturno da escola e todo o apoio financeiro e psicopedagógico para os estudos. Buscamos, portanto, garantir que o jovem tenha acesso à educação de qualidade, capacitando-o para ingressar no ensino superior e no mercado de trabalho, que se mostra cada vez mais exigente.

O Projeto Passaporte para o Futuro tem como objetivo viabilizar a realização de cursos de Desenvolvimento Pessoal, Redação e Inglês para os jovens já aprovados em nosso processo seletivo e que estão cursando o ensino médio.

Saiba mais em nosso site: www.bomalunobh.com.br ou entre em contato conosco!

Sua doação faz toda a diferença!

Orientações Iniciais:

1) É preciso que a declaração de Imposto de Renda seja feita no ***MODELO COMPLETO.***
2) O valor doado nessa modalidade **não prejudica qualquer outra dedução** em seu Imposto de Renda.
3) Você **não pagará nada a mais** em destinar parte do seu Imposto de Renda para o nosso projeto. É apenas um direcionamento de uma porcentagem do seu imposto que será revertido para o nosso projeto, ao invés de ir direto para o Governo Federal.
4) Nesse tutorial você encontrará o passo a passo para realizar a destinação de parte do seu IR em duas opções: 1) no aplicativo da Receita Federal ou 2) online, no site da Receita Federal.
5) Acesse o site do Conselho Municipal dos Direitos da Criança e do Adolescente e saiba mais sobre a iniciativa: https://prefeitura.pbh.gov.br/smasac/cmdcabh/fundo-municipal-da-crianca-e-do-adolescente

Opção 1: Realizar a declaração do Imposto de Renda no aplicativo da Receita Federal, disponível para computador e para celular

1º Passo: Após fazer todos os lançamentos no Formulário de Declaração de Imposto de Renda, clique no ícone "DOAÇÕES DIRETAMENTE NA DECLARAÇÃO"

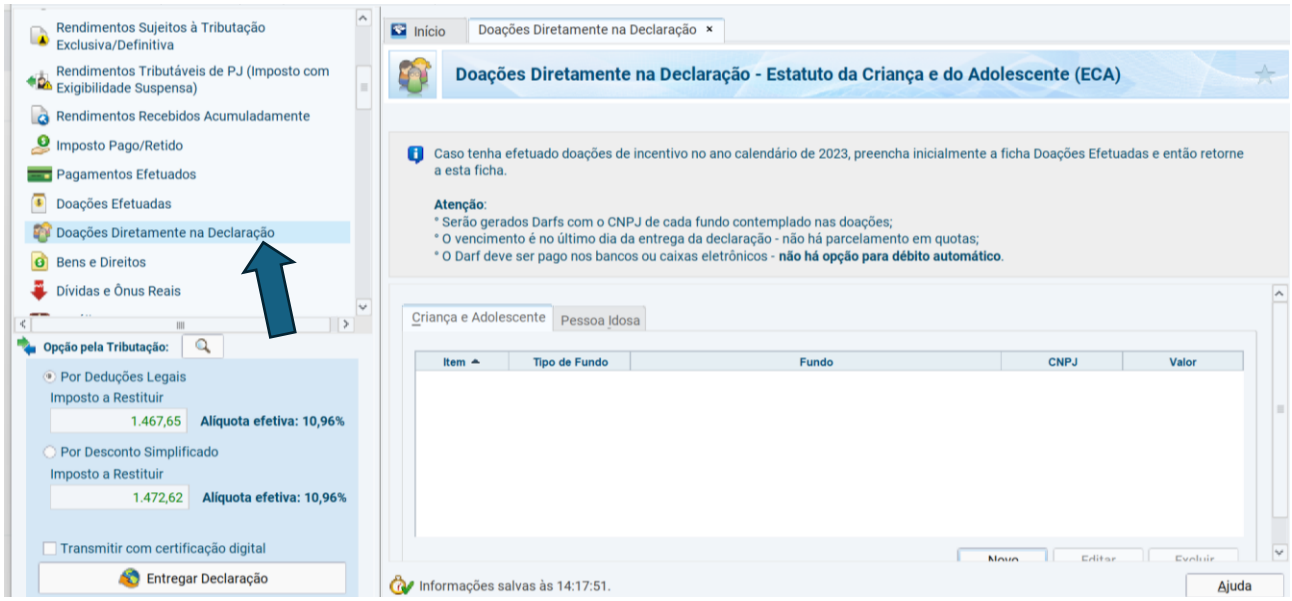

2º Passo: Selecione a aba CRIANÇA E ADOLESCENTE e clique no botão NOVO

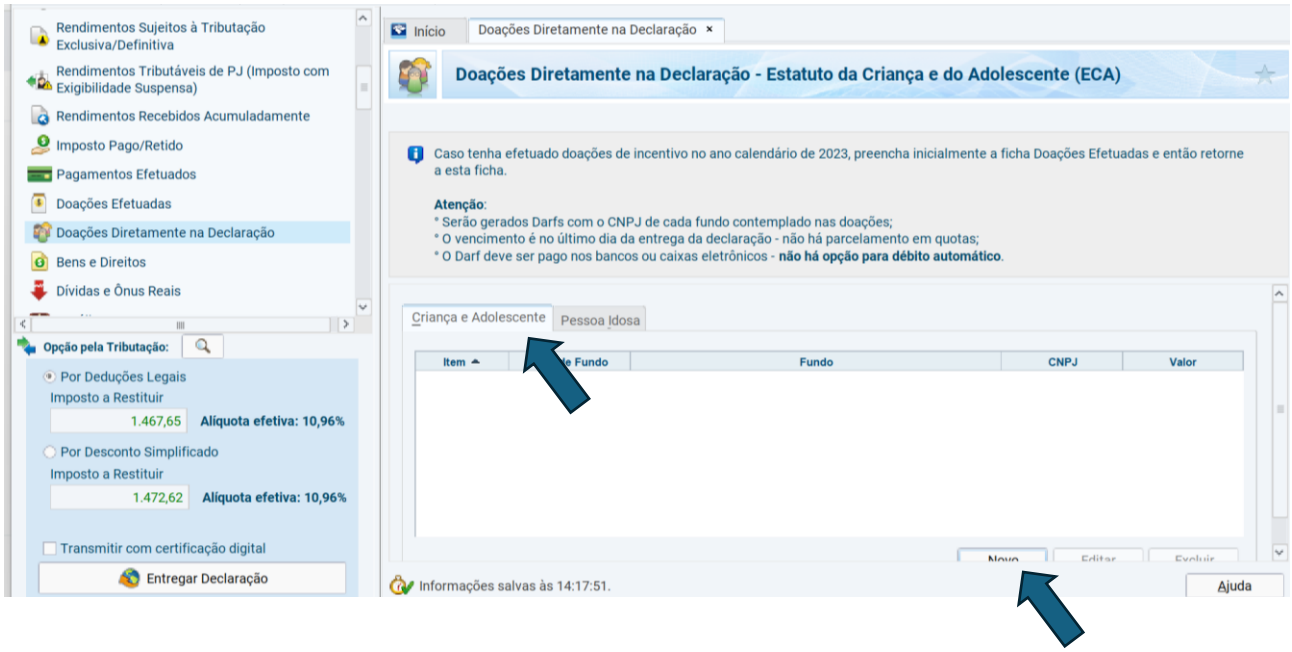

3º Passo: Em TIPO DE FUNDO escolha a opção MUNICIPAL. Em UF escolha *MG – Minas Gerais* e em Município escolha *Belo Horizonte – 13.921.409/0001-92.* Observe no canto inferior da tela o "Valor disponível para doação". Digite esse valor no campo "Valor".

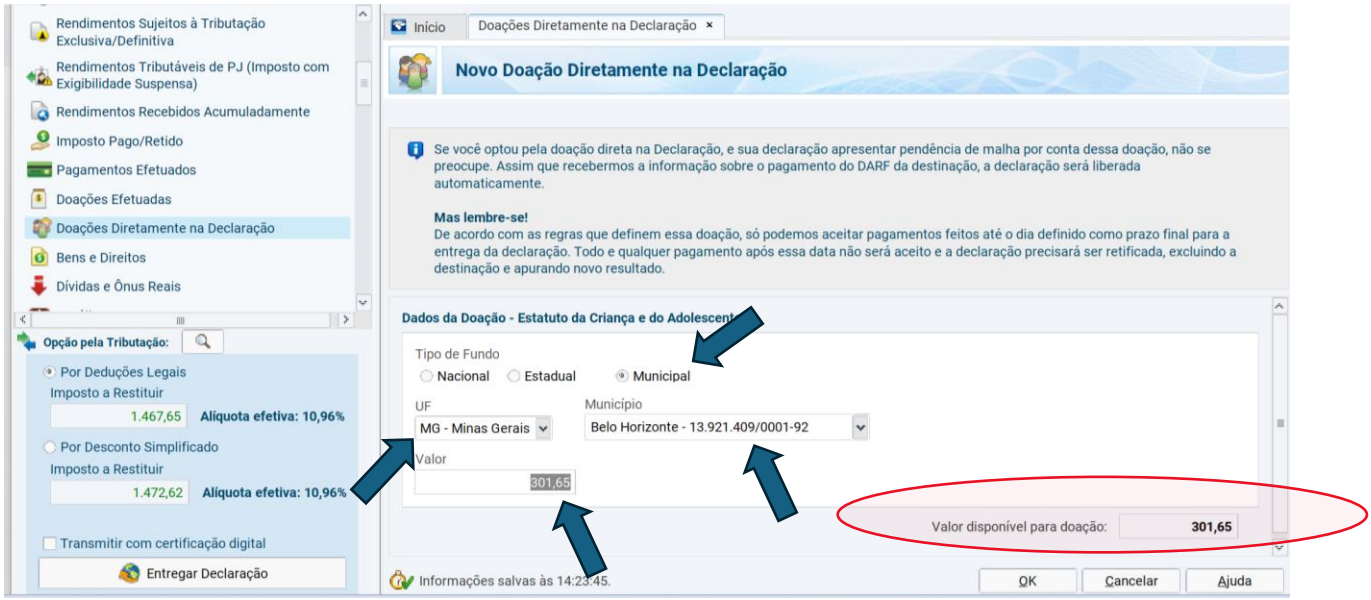

4º Passo: Vá até a pasta IMPRIMIR (Lado esquerdo da tela) e clique na ficha DARF – Doações Diretamente na Declaração – ECA

5º Passo: Clique sobre a declaração que fez a doação, e o programa gerará um DARF para ser recolhido pelo doador.

6º Passo: Realize o pagamento do DARF.

7º Passo: Indique o Projeto Passaporte para o Futuro, do Instituto Severino Ballesteros, para ser beneficiado com até 80% do valor doado, **enviando um e-mail para o Fundo Municipal dos Direitos da Criança e do Adolescente**, contendo a foto do comprovante de pagamento, o seu nome completo e CPF, e o nome do projeto que deseja beneficiar. O prazo para realizar essa indicação é de 30 dias corridos contados a partir do dia do pagamento da Darf.

E-mail do CMDCA: crianca@pbh.gov.br
Nome da Organização (Razão Social): Instituto Severino Ballesteros
Nome do Projeto: Passaporte para o Futuro

8º Passo: Envie um e-mail para o Instituto Severino Ballesteros contendo a foto do comprovante de pagamento e o seu nome completo.

E-mail do ISB: bomaluno@galicia.com.br

Opção 2: Realizar a declaração do Imposto de Renda diretamente no site da Receita Federal, através de login e senha GOV, no link a seguir:

https://www.gov.br/receitafederal/pt-br/assuntos/meu-imposto-de-renda

1º Passo: Após preencher o formulário IR, no menu lateral esquerdo, selecione a opção "Deduções Legais".

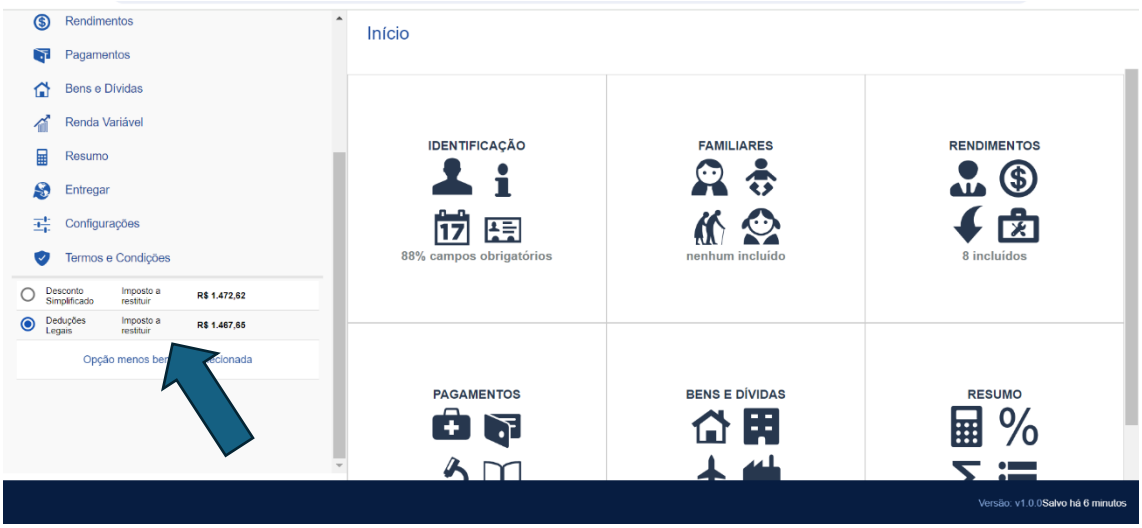

2º Passo: Em seguida, no menu lateral esquerdo, selecione a opção "Pagamentos" e, em seguida, selecione a opção "Doações Diretamente na Declaração".

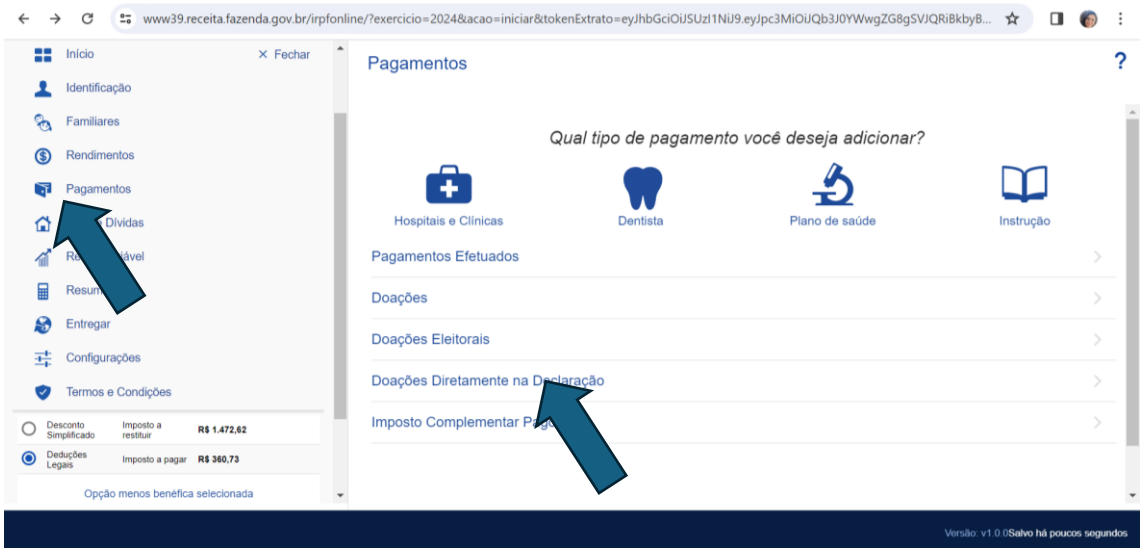

3º Passo: Observe que há um valor total disponível para doação, que varia de acordo com o valor total do seu Imposto de Renda.

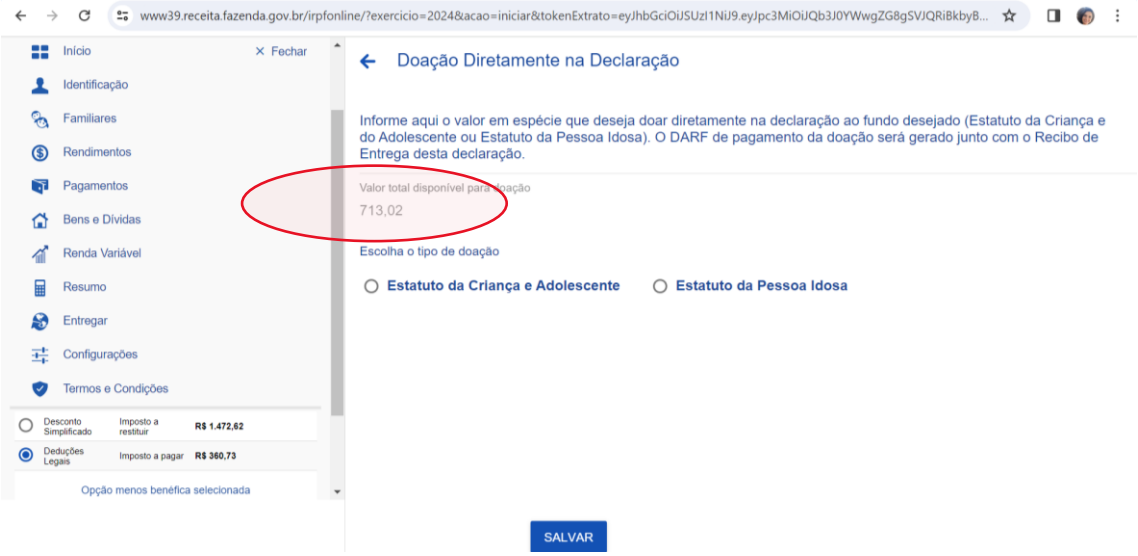

4º Passo: Selecione o "Estatuto da Criança e Adolescente. Ao selecionar, observe que o "Valor disponível para doação" é atualizado, ficando em 50% do valor total.

Em seguida, no campo Tipo de Fundo, selecione a opção "Doações aos Fundos Municipais. Preencha a UF e o município, no caso MG-Minas Gerais e Belo Horizonte.

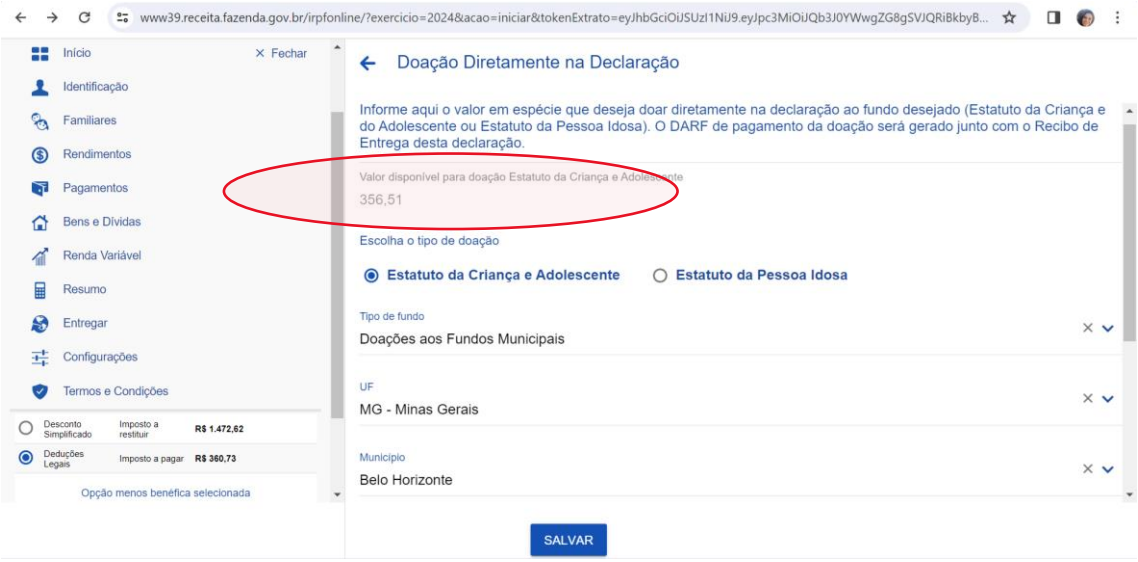

5º Passo: Role a página para baixo e você encontrará o campo para preencher o valor a pagar. Preencha o valor que você poderá doar, conforme o "Valor disponível para doação" para o Estatuto da Criança e do Adolescente. Clique em Salvar.

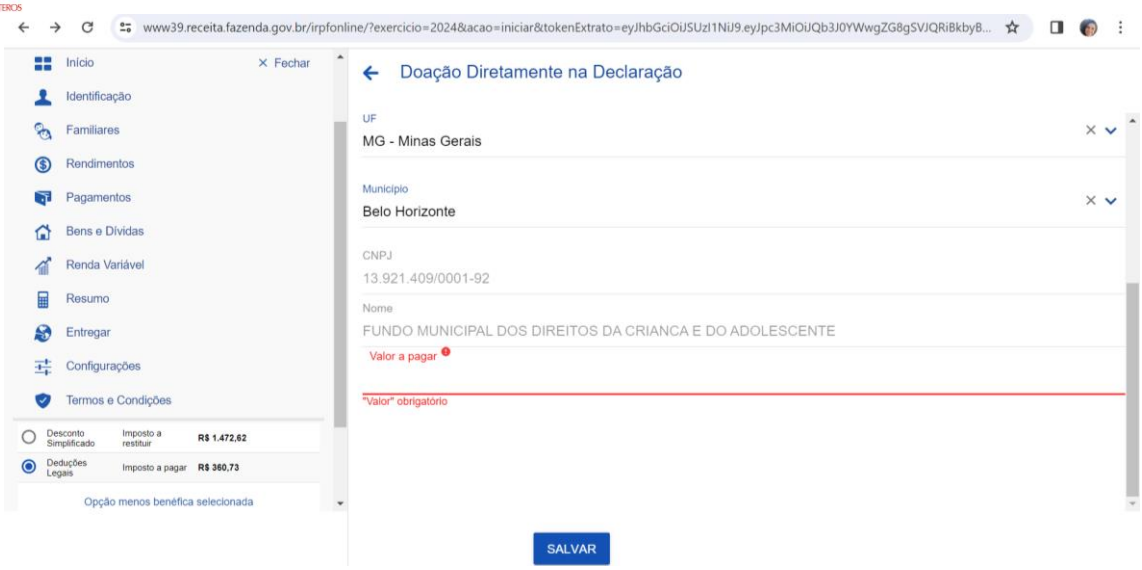

6º Passo: Ao final da declaração, você deverá gerar um DARF e realizar o pagamento impreterivelmente até o prazo de vencimento. Importante destacar que, a doação no ato da declaração não acarreta em custo adicional para o contribuinte. Apenas será necessário que o contribuinte disponha do valor para fazer a quitação da DARF. Assim, antecipa o pagamento de uma parcela do valor total de seu Imposto a Pagar, ou terá posteriormente o valor de sua doação acrescentado ao valor de seu Imposto a Restituir.

7º Passo: Indique o Projeto Passaporte para o Futuro, do Instituto Severino Ballesteros, para ser beneficiado com até 80% do valor doado, **enviando um e-mail para o Fundo Municipal dos Direitos da Criança e do Adolescente**, contendo a foto do comprovante de pagamento, o seu nome e CPF, e o nome do projeto que deseja beneficiar. O prazo para realizar essa indicação é de 30 dias corridos contados a partir do dia do pagamento da Darf.

E-mail do CMDCA: crianca@pbh.gov.br
Nome da Organização (Razão Social): Instituto Severino Ballesteros
Nome do Projeto: Passaporte para o Futuro

8º Passo: Envie um e-mail para o Instituto Severino Ballesteros contendo a foto do comprovante de pagamento e o seu nome completo.

E-mail do ISB: bomaluno@galicia.com.br